Купить квартиру за 3 699 000 рублей на Мира б-р, 40

Нижегородская область, Городской округ Дзержинск, Дзержинск, Мира б-р, 40

3 699 000 Р
87 241Р за м^2

42.40 м^2	32.00 м^2	6.00 м^2	2 из 3
Общая	Жилая	Кухня	Этаж

Уютная 2-комнатная квартира в сердце Дзержинска ждет своего хозяина! Ищете доступное и комфортное жилье в самом центре Дзержинска? Эта 2-комнатная квартира на проспекте Мира, 40 идеальный вариант для тех, кто ценит удобство, практичность и близость ко всем городским благам. Расположенная на комфортном среднем этаже (2-й этаж), она предлагает удобную планировку и все необходимое для уютного проживания. Преимущества: Центральное расположение: В шаговой доступности магазины, кафе, остановки общественного транспорта, школы, детские сады, парки все, что нужно для комфортной жизни! Удобный этаж: Забудьте о высоких подъемах! Второй этаж это удобство и комфорт для всех возрастов. Современный ремонт: Пластиковые окна обеспечивают тишину и тепло в квартире. Натяжные потолки создают ощущение простора и аккуратности. Балкон застеклен пластиком дополнительное пространство для хранения или отдыха. Санузел облицован кафелем практично и эстетично. Бонус: Стиральная машина в подарок новым владельцам! Экономия и удобство с первых дней! Идеально подойдет для: Тех, кто ищет доступное и комфортное жилье в центре города.

0 с 31.07.2025, обновлен 18.09.2025

Продавец: Вершинина Любовь Владимировна

Телефон: +79506069322

Характеристики
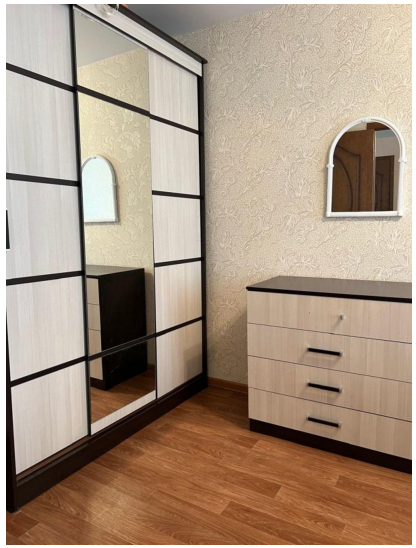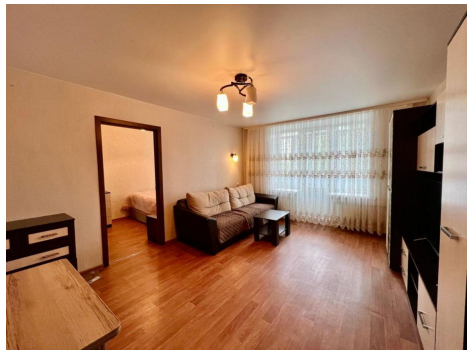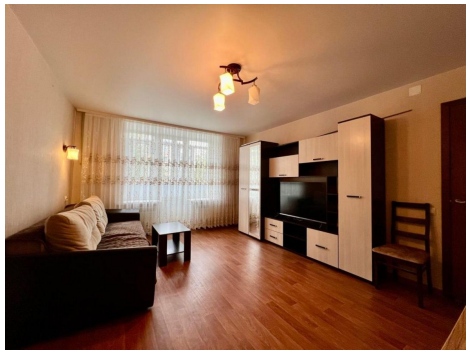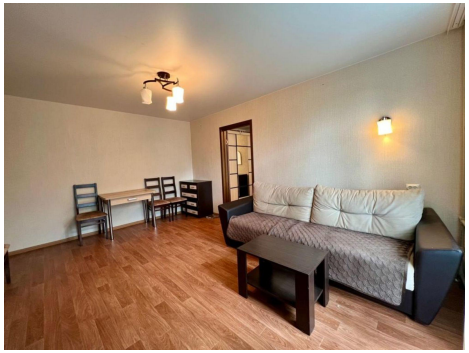
Количество комнат	2	Тип дома	кирпичный
Этаж	2	Этажей всего	3
Состояние объекта	хорошее	Наличие балкона	да
Площадь жилая	32.00 кв. м	Площадь кухни	6.00 кв. м
Наличие парковки	нет	Наличие мусоропровода	нет