Купить квартиру за 2 950 000 рублей на Индустриальная ул, 2А

Нижегородская область, Городской округ Дзержинск, Дзержинск, Индустриальная ул, 2А

2 950 000 Р
91 900Р за м^2

32.10 м^2	17.90 м^2	6.00 м^2	1 из 5
Общая	Жилая	Кухня	Этаж

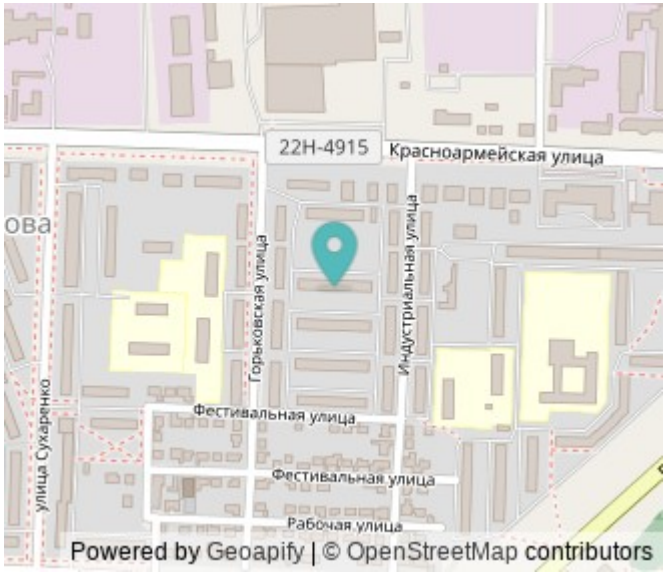

Своя квартира это свобода! А здесь у тебя будет и тепло, и удобство и комфорт! Продаётся однокомнатная квартира по адресу: г. Дзержинск, ул. Индустриальная, д. 2А 1 этаж пятиэтажного кирпичного дома 1982 года постройки. Дом тёплый, квартира не угловая, а окна высоко прохожие не мешают, а зимой тепло такое, что приходится проветривать! Основные преимущества: Общая площадь 32,1 м, комната 17,9 м. Балкон застеклён дополнительное пространство для отдыха или хранения. Пластиковые окна, надёжная входная дверь, межкомнатные двери всё уже установлено. Отопление в кухне новое, вода горячая и холодная без колонки удобно и безопасно. Санузел в панелях, душевая кабина, новые трубы, полотенцесушитель, счётчики на всё: свет, вода, газ. Натяжные потолки, кухонный гарнитур остаётся, в комнате угловой шкаф. Состояние квартиры чистое и жилое: можно заехать и жить с первого дня. А если захочется обновить интерьер легко переделаете под свой вкус! Инфраструктура всё, что нужно рядом: Поликлиника, школа, детские сады, магазины, аптеки в шаговой доступности. Порт "Уют" всё для комфортной жизни и покупок под боком. Тихий, зелёный двор, аккуратный подъезд, спокойные соседи. Идеальный вариант: Для тех, кто хочет своё жильё без огромных вложений. Для ...

0 с 14.07.2025, обновлен 28.08.2025

Продавец: Деревянных Яна Павловна

Телефон: +79202505550

Характеристики
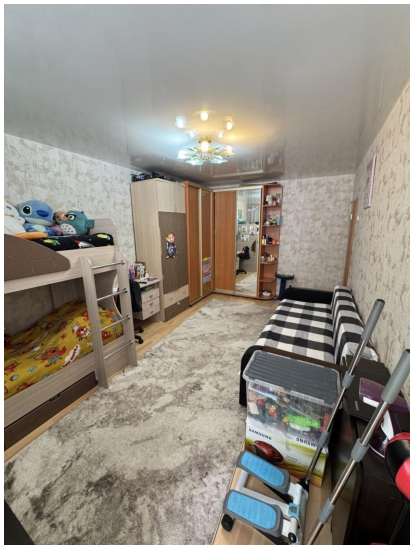
Количество комнат	1	Тип дома	кирпичный
Этаж	1	Этажей всего	5
Состояние объекта	хорошее	Наличие балкона	да
Санузел	совмещенный с/у	Площадь жилая	17.90 кв. м
Площадь кухни	6.00 кв. м	Наличие парковки	нет
Наличие мусоропровода	нет