Сдать квартиру за 15 000 рублей на ул Бутлерова, 36

Нижегородская область, Городской округ Дзержинск, Дзержинск, ул Бутлерова, 36

15 000 Р в месяц

40.00 м^2	34.00 м^2	4.00 м^2	4 из 5
Общая	Жилая	Кухня	Этаж

Двухкомнатная квартира в спальном районе, сан узел раздельный. Колонка. Коммунальные услуги оплачиваются отдельно. Риэлторам просьба не беспокоить, сдадим русской семье.

0 с 10.07.2025, обновлен 10.07.2025

Продавец: Собственник

Телефон: +79101329991

Характеристики
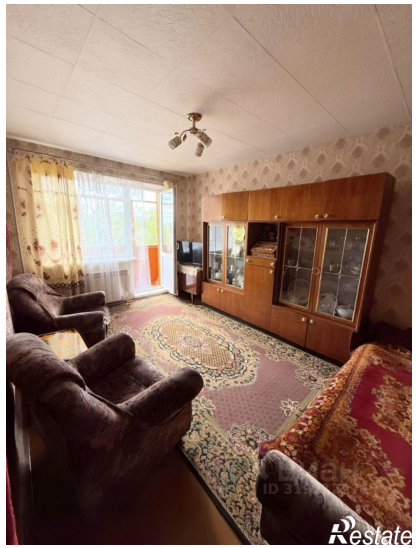
Количество комнат	2	Этаж	4
Этажей всего	5	Площадь жилая	34.00 кв. м
Площадь кухни	4.00 кв. м