Купить квартиру за 2 440 000 рублей на Молодежная ул, 11а

Нижегородская область, Городской округ Дзержинск, Дзержинск, Молодежная ул, 11а

2 440 000 Р
84 722Р за м^2

28.80 м^2	13.90 м^2	8.80 м^2	5 из 5
Общая	Жилая	Кухня	Этаж

В продаже видовая квартира с балконом! Состояние заезжай и живи! Характеристики квартиры: Общая площадь 28,8 кв.м. (официально по ЕГРН, без учета балкона). Просторная с выходом на балкон 8,8 кв.м. Комнаты 13,9 кв.м. Санузел совмещенный в кафеле! Видовой балкон - 0,6 кв.м. Преимущества квартиры: С ремонтом! Окна и балконный блок пластиковые, современная входная дверь, санузел в плитке. Балкон без остекления. Кирпичный дом! Вид на парк и сосновый лес! Свежий воздух! Рядом находятся: ул. Советская, Матросова, Чапаева. Район с развитой инфраструктурой. Оцените самостоятельно ремонт квартиры и место расположения. Обязательно приезжайте на просмотр! В квартире кухонный гарнитур с встраиваемыми варочной поверхностью и духовкой остаются в подарок! Прямая продажа. Быстрый выход на сделку. Один взрослый собственник. Подходит под ипотеку и любой вид расчета. Без обременений! Если у вас есть желание купить данную квартиру, но есть проблема с продажей имеющейся недвижимости, то с удовольствием помогу реализовать ваши планы. Не упустите это предложение! Звоните прямо сейчас, чтобы получить дополнительную информацию и записаться на просмотр квартиры!

0 с 10.07.2025, обновлен 10.07.2025

Продавец: Опарин Евгений Владиславович

Телефон: +79200630294

Характеристики

Количество комнат	1	Тип дома	кирпичный
Этаж	5	Этажей всего	5
Состояние объекта	хорошее	Наличие балкона	да
Санузел	совмещенный с/у	Площадь жилая	13.90 кв. м
Площадь кухни	8.80 кв. м	Наличие парковки	нет
Наличие мусоропровода	нет		

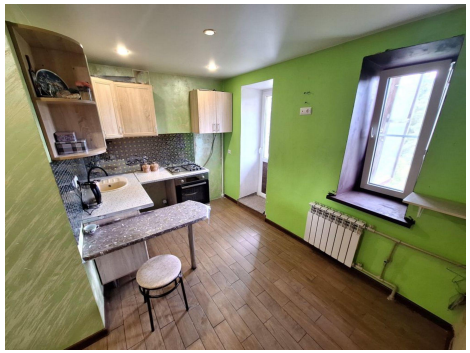

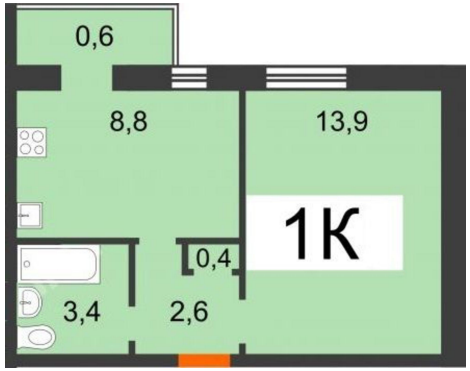
0,6
8,8
13,9
1К
0,4
3,4
2,6