# Купить квартиру за 2 950 000 рублей на проспект Циолковского, 17А

Нижегородская область, Дзержинск, проспект Циолковского, 17А

Комсомольская

2 950 000 Р

95 161Р за м$^2$

| 31.00 м$^2$ | 6.00 м$^2$ | 3 из 4 |
|---|---|---|
| Общая | Кухня | Этаж |

В чистейшей продаже 1-комнатная квартира в отличном состоянии, расположенная в самом центре города Дзержинск, но в тоже время в тихом, уютном, зеленом местечке с развитой социальной, торговой и транспортной инфраструктурой – пр. Циолковского, 17а. Дом кирпичный. Общая площадь квартиры 31,2 кв.м., жилая площадь 18,3 кв.м., кухня 5,8 кв.м., совмещенный санузел 3 кв.м., кладовая 1,2 кв.м., прихожая 2,9 кв.м. Отличное состояние: заменена проводка на медную, установлены пластиковые окна, выровнены стены, потолки натяжные в комнате и в прихожей, поменяна канализационная разводка. Санузел совмещенный: на стенах пластиковые панели, на полу - кафель, новая ванная, отличный напор воды. Имеется кладовка, из которой можно организовать вместительную гардеробную. Хорошая прихожая с местом хранения верхней одежды. В подарок новым собственникам остается кухонный гарнитур, новая колонка - автомат - у Вас всегда будет горячая вода! Чистый ухоженный подъезд и придомовая территория. Об инфраструктуре: • для детей – детская площадка, детские сады №№ 111, 108; школы №№ 29, 22; учебно-развивающие секции; • для взрослых – супермаркеты Магнит, Пятерочка, Spar, ВкусВилл. Множество магазинов, аптек, салон красоты, пункты выдачи Ozon и Wildberries, стадион Химик, Городской ...

1 с 09.06.2025, обновлен 09.06.2025

Продавец: Мария Колпакова

Телефон: +79870837123

## Характеристики
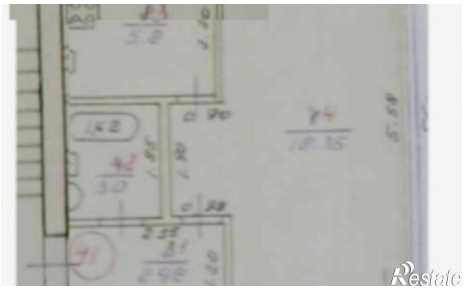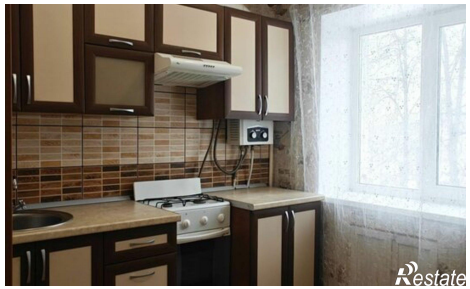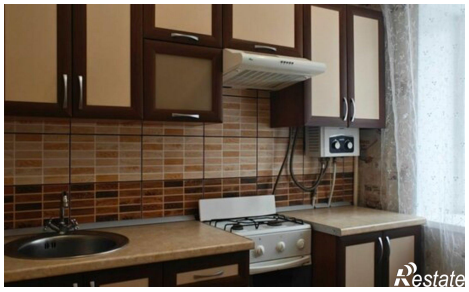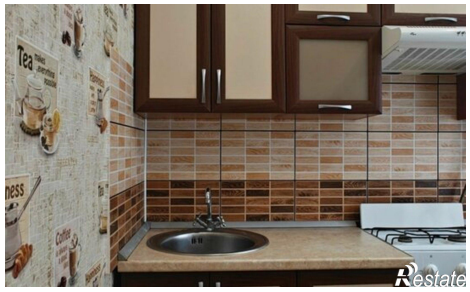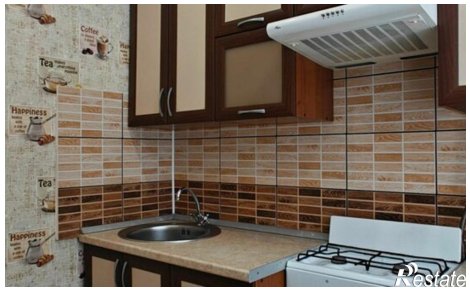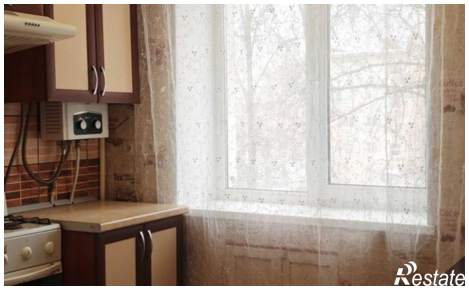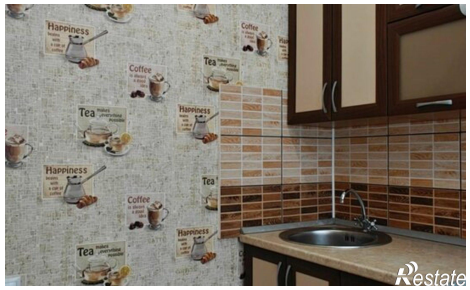
| | | | |
|---|---|---|---|
| Количество комнат | 1 | Этаж | 3 |
| Этажей всего | 4 | Площадь кухни | 6.00 кв. м |