# Купить квартиру за 6 490 000 рублей на б-р Мира, 14

Нижегородская область, Городской округ Дзержинск, Дзержинск, б-р Мира, 14

6 490 000 Р
96 866Р за м$^2$

| 67.00 м$^2$ | 36.00 м$^2$ | 11.00 м$^2$ | 1 из 5 |
|---|---|---|---|
| Общая | Жилая | Кухня | Этаж |

Эксклюзивное предложение! Продам просторную двухкомнатную квартиру улучшенной планировки на 1 этаже 5 этажного кирпичного дома, расположенную в историческом центре города Дзержинск по адресу улица Бульвар Мира дом 14. Общая площадь квартиры 67.5 квадратных метров. Просторная гостиная 21.5 квадратных метров. Уютная спальня 14.5 квадратных метров. Кухня 11 квадратных метров. Вместительная прихожая-коридор 11 квадратных метров. Санузел совмещенный 4.5 квадратных метров. Один собственник. Полная сумма в договоре! Отличное месторасположение, вокруг школы, детские сады, магазины, торговые центры, парк и многое другое. Рядом находятся улицы: Проспект Ленина, Проспект Чкалова, Проспект Циолковского, Бульвар Победы и другие. Звоните и пишите по всем вопросам, все расскажу и покажу!)

0 с 31.05.2025, обновлен 31.05.2025

Продавец: Собственник

Телефон: +79875302502

## Характеристики

| | | | |
|---|---|---|---|
| Количество комнат | 2 | Тип дома | кирпичный |
| Этаж | 1 | Этажей всего | 5 |
| Площадь жилая | 36.00 кв. м | Площадь кухни | 11.00 кв. м |
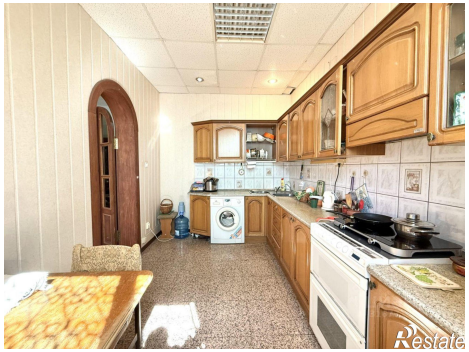
https://dzerginsk.restate.ru/obj/prodazha-dvuhkomnatnoy-kvartiri-b-r-mira-14-18231993315/