Купить квартиру за 5 150 000 рублей на Терешковой ул, 26в

Нижегородская область, Городской округ Дзержинск, Дзержинск, Терешковой ул, 26в

5 150 000 Р
88 640Р за м^2

58.10 м^2	43.00 м^2	6.00 м^2	2 из 5
Общая	Жилая	Кухня	Этаж

Продается уютная квартира, в хорошем состояние, санузел в плитке, окна -ПВХ, Предлагается четырехкомнатная квартира, малогабаритка с одной изолированной комнатой на улице Терешковой. Расположена на 2 этаже пятиэтажного дома, угловая, но очень теплая. Пластиковые окна, Санузел в плитке, натяжной потолок. Во дворе школы 22,29, садики 89,108. Подходит для любого вида расчёта. ТОРГ

0 с 10.04.2025, обновлен 21.08.2025

Продавец: Панкратова Наталья Владимировна

Телефон: +79601943332

Характеристики
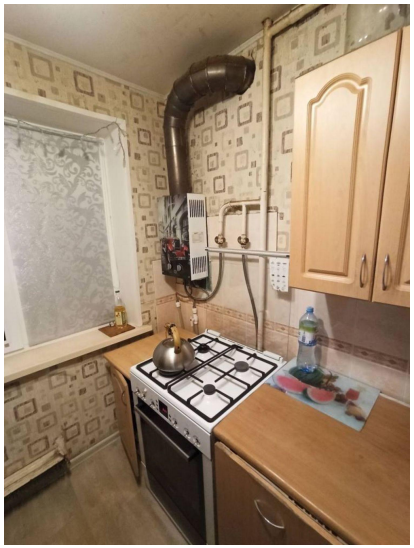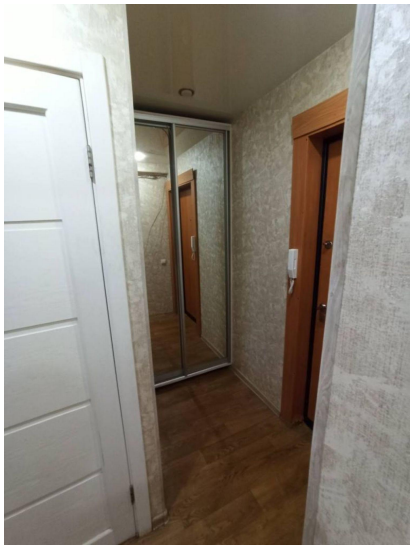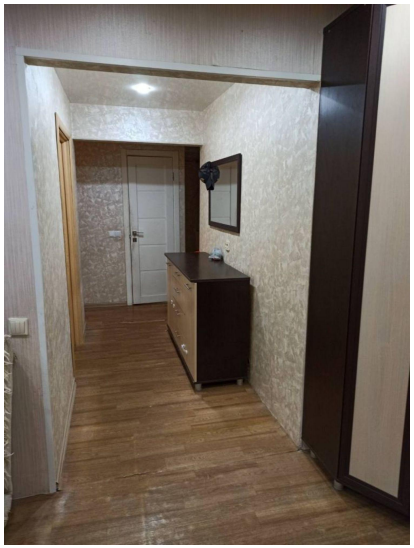
Количество комнат	4	Тип дома	панельный
Этаж	2	Этажей всего	5
Состояние объекта	требует ремонта	Наличие балкона	да
Санузел	совмещенный с/у	Площадь жилая	43.00 кв. м
Площадь кухни	6.00 кв. м	Наличие парковки	нет
Наличие мусоропровода	нет